『AI 線上運算系統』遠端連線操作手冊

1A. 開始 -> 所有程式 -> Windows 附屬應用程式 -> 遠端桌面連線 《For Windows 10》

1B. 開始 -> 所有程式 -> Windows 工具 -> 遠端桌面連線 《For Windows 11》

2. 有兩台，請根據通知信的內容輸入 (視使用情況有序分配其中一台)

輸入： 163.15.162.207 -> 使用者名稱：IR440-PC1 -> 密碼(在預約通知信裡面) -> 連線按確定

輸入： 163.15.162.171 -> 使用者名稱：IR440-PC2 -> 密碼(在預約通知信裡面) -> 連線按確定

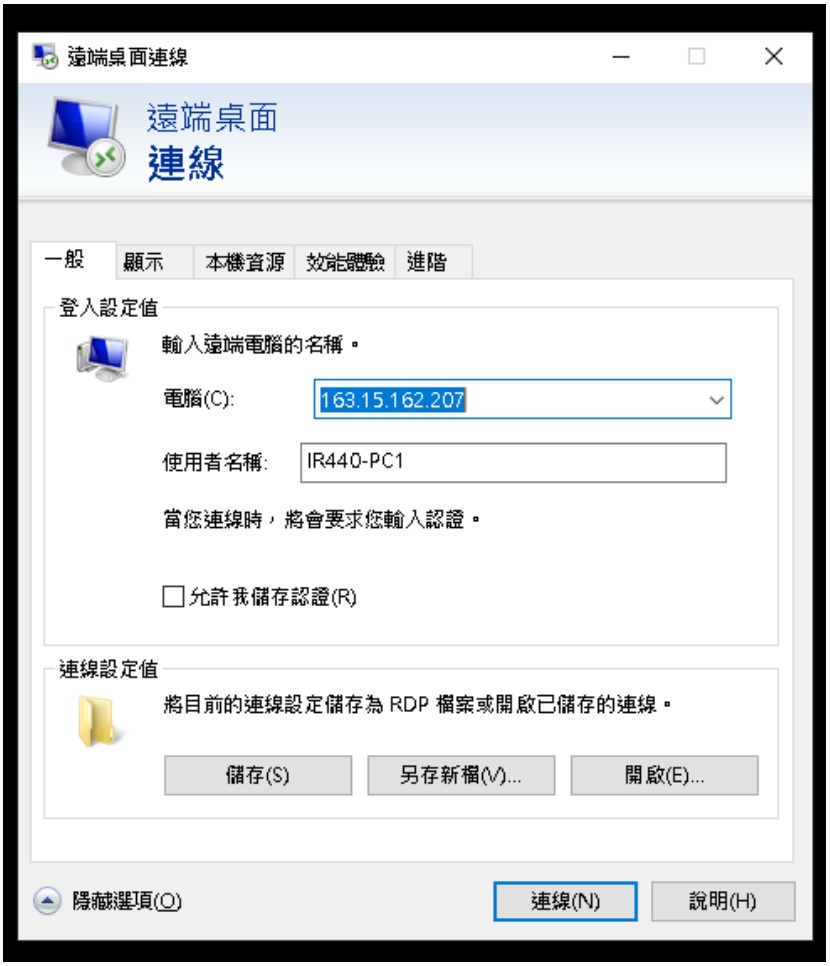

『AI 線上運算系統』遠端連線操作手冊

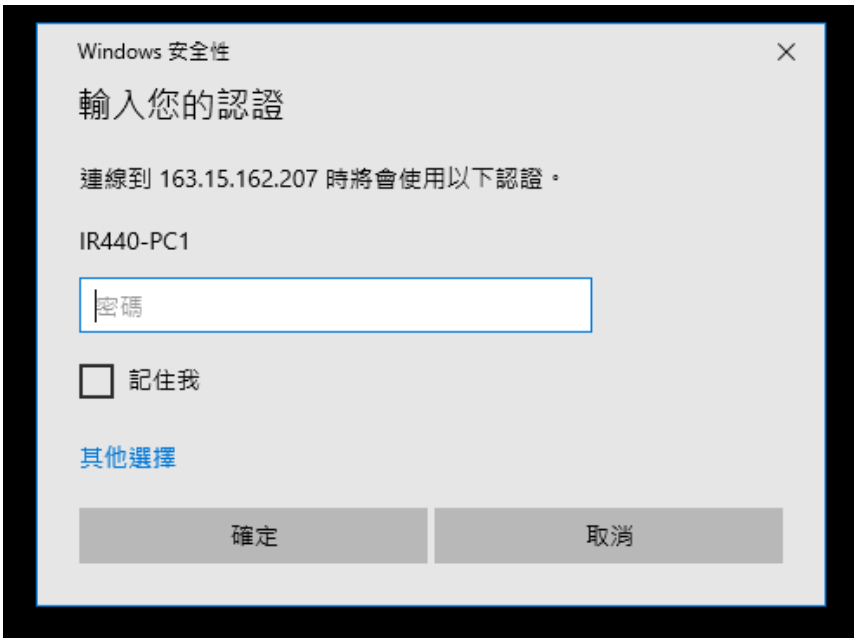

3. 若跳出提醒視窗，請回答「是」！

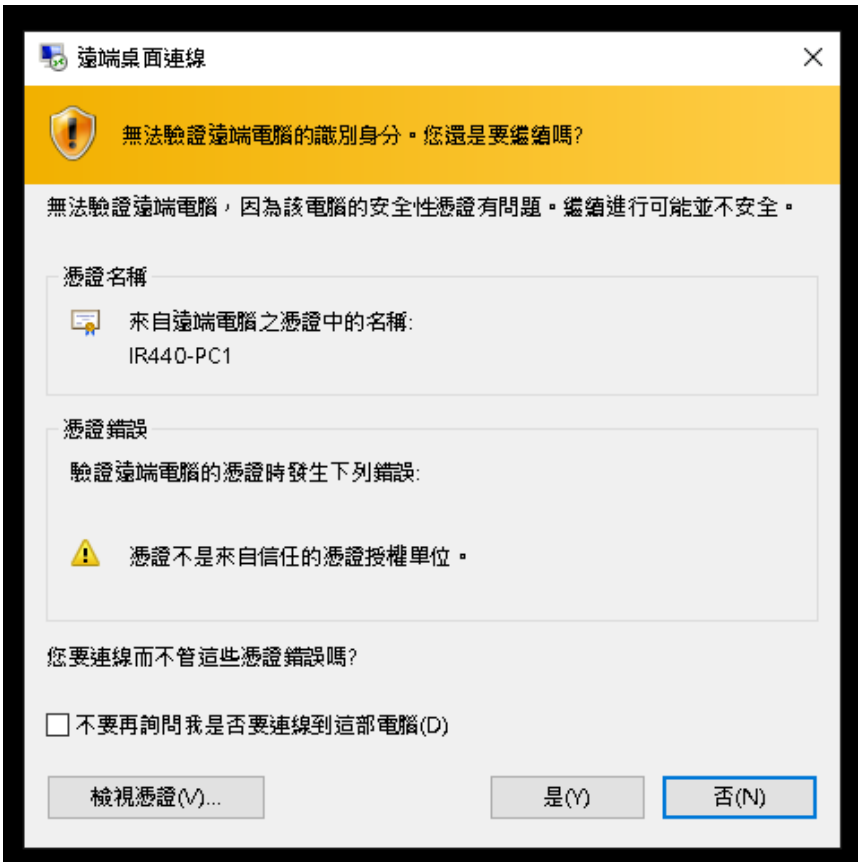

『AI 線上運算系統』遠端連線操作手冊

4. 進入之後，可按左上角 -> AI 線上主機指引

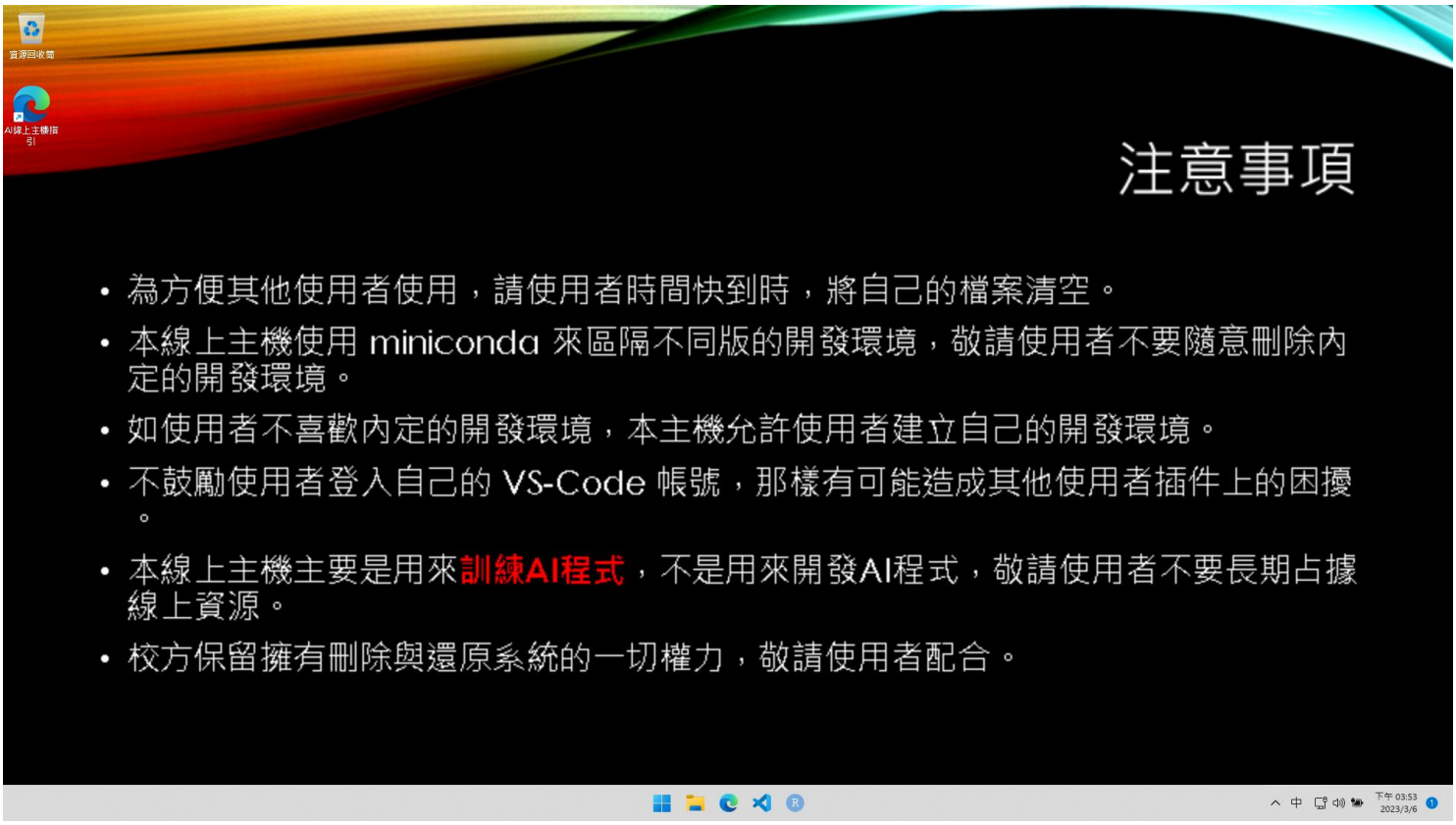

5. 請根據指引說明，切換成想要的程式開發環境 (目前僅提供 TensorFlow2, PyTorch, Torch)

『AI 線上運算系統』遠端連線操作手冊

6. 正式訓練 AI 前，敬請詳讀桌布的注意事項與指引的告知事項。

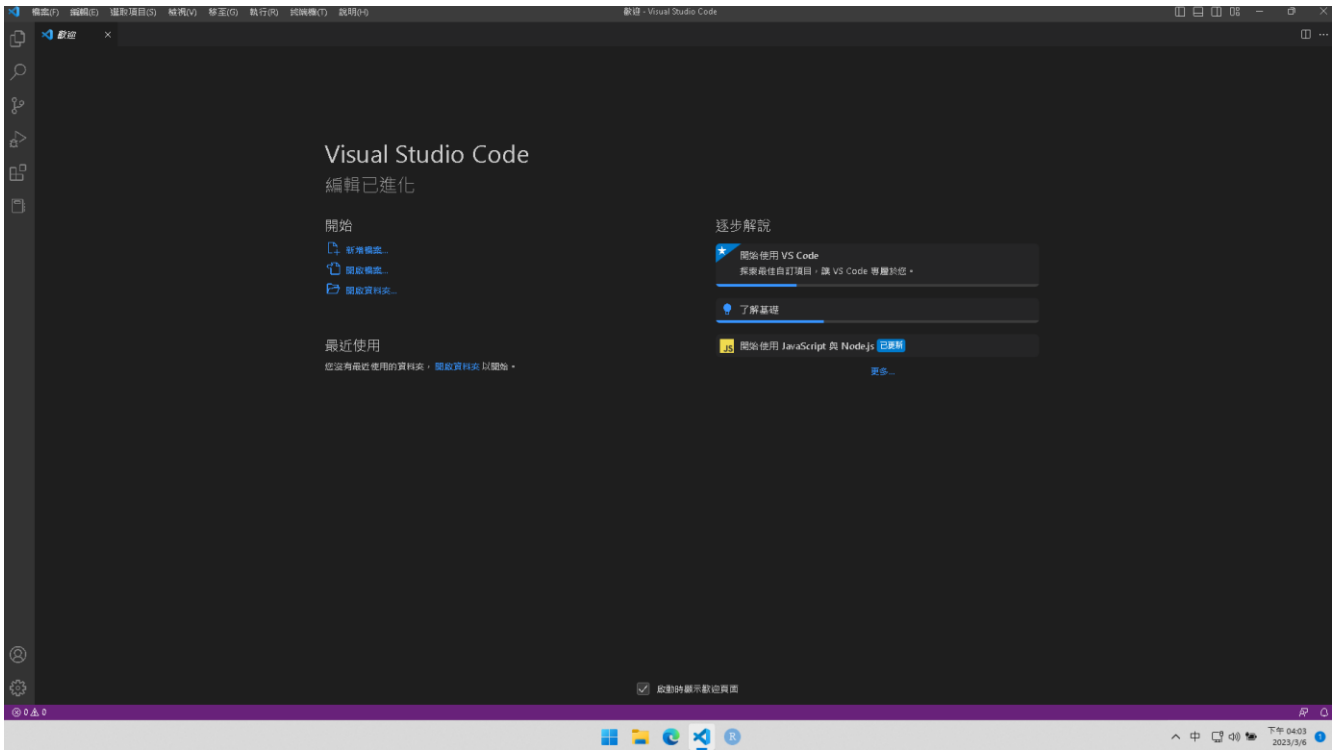

再次提醒，請依規定使用軟體，違者依法處理